市バス北木ノ畑町停徒歩６分＜戸建＞賃料150,000円

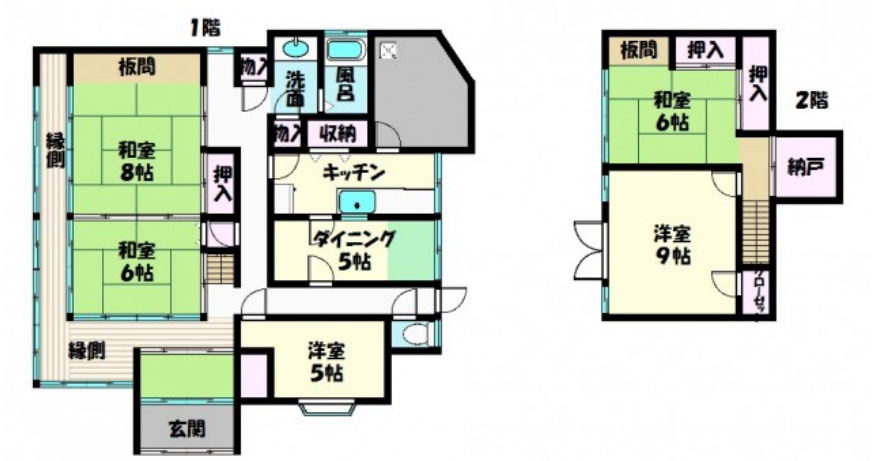

賃料	150,000円(月)		
物件所在地	衣笠開町39-1		
交通状況	市バス北木ノ畑町停 より徒歩6分		
延床面積	157.01㎡	間取り	5DK
共益費(月)		保証金	
礼金	200,000円	敷金	200,000円
更新料	新家賃1ヶ月分	構造	木造
築年月	大正9年4月		
その他	駐車場有		
備考	2年契約。更新料新家賃1ヶ月分。更新事務手数料5,000円(税別)要。火災保険・賃貸保証加入要。		

社名 **有限会社 雅住地**

所在地 京都市北区衣笠御所ノ内町３３

免許番号 京都府知事免許(4)第11745号

075-464-7840